

## Crearea unor unități de consum de droguri sub supraveghere.

### Avantaje:

- Consumul drogurilor în condiții igienice și mai sigure
- Prevenirea supradozelor și sprijin de specialitate în cazul supradozelor
- Acces la o gamă largă de servicii sociale și medicale, precum și posibilitatea tranziției la tratament.
- Reducerea comportamentelor de risc și a mortalității cauzate de supradoze și a transmiterii de infecții
- Reducerea consumului în public

### Dezavantaje

- Costuri ridicate pentru înființarea și funcționarea unor astfel de centre
- Dificultatea identificării și atragerii potențialilor beneficiari.
- Limite în ceea ce privește descurajarea consumului de droguri.

# Înfimțarea unor centre de informare și consiliere

## Avantaje:

- Furnizarea de informații corecte referitoare la efectele și riscurile consumului de droguri
- Accesibilizarea informației pentru diferite categorii de vârstă și de pregătire
- Sprijin de specialitate pentru descurajarea consumului de droguri
- Impact mai puternic al informațiilor prezentate datorită interacțiunii dintre consilierii și ca-consiliați

## Dezavantaje:

- Costuri pentru înființarea centrelor.
- Dezinteres din partea celor aflați în situații de risc față de astfel de centre
- Efect redus în comparație cu influența amurajului sau în absența sprijinului familial

# Înființarea unui serviciu social de tip adăpost pentru consumatorii de droguri

## Avantaje:

- Reducerea riscurilor contactării bolilor infecțioase de către consumatori, a accidentelor cauzate de starea indusă de substanțele respective.
- Posibilitatea eliminării din spațiul public a unor moduri comportamentale cu impact negativ în special asupra copiilor și adolescenților.
- Facilitarea contactului beneficiarilor cu serviciile de asistență realizată
- Creșterea nivelului de informare a beneficiarilor incluși în serviciul de tip adăpost cu privire la rețeaua comunitară de servicii adresate consumatorilor de droguri.

## Dezavantaje:

- Costuri necesare înființării și funcționării serviciului.
- Dificultatea identificării potențialilor beneficiari
- Posibil dezinteres, neîncredere din partea consumatorilor față de un astfel de serviciu.

# ÎNFIINȚAREA UNOR CENTRE DE INFORMARE ȘI CONSILIERE

Înființarea unei clădiri în care să se adune persoanele care consumă astfel de substanțe la care medicii specializați în acest domeniu să-i informeze despre aceste substanțe împreună cu psihologii care să-i convingă.

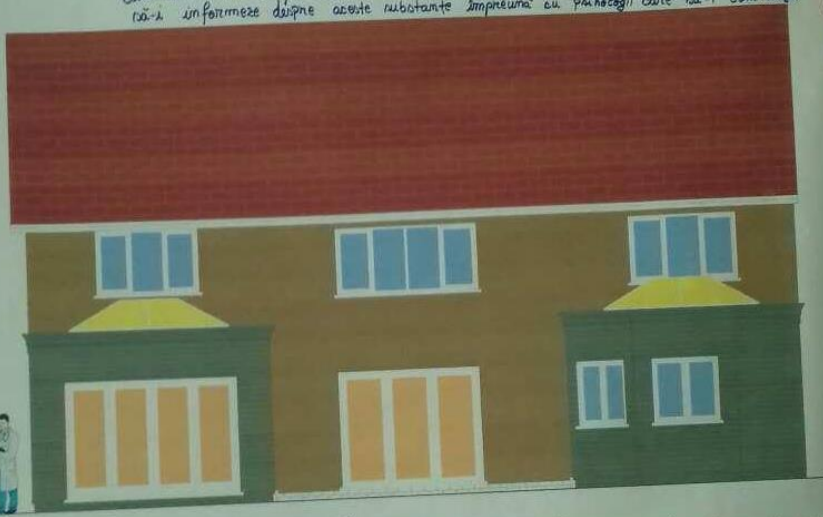

pas cu pas să renunțe la aceasta. În această clădire înființată special pentru aceste cazuri se organizează sedințe cu mai multe persoane implicate în consumul de substanțe sintetice, în care fiecare își povestește viața, întâmplările, motivele care au dus la aceste lucruri, fiecare își spune propria poveste, ce probleme au, ce i-a condus și i-a determinat pe ei ca bărșoni să accepte acest viou.

Dacă s-ar reduce consumul acestora sau chiar ar dispărea, oamenii s-ar simți mai în siguranță.

# ÎNFIINȚAREA UNUI SERVICIU DE TIP ADĂPOST PENTRU CONSUMATORII DE DROGURI

## AVANTAJE:

- Nu vor mai oferi exemplul becuităilor erasului inclusiv copiilor și adolescenților
- Eliminarea tentației de a consuma resturi de substanțe din ambalaje abandonate pe scările blocurilor, pe străzi
- Diminuarea încezărilor de convingere și altelor persoane (inclusiv copii + adolescenți) să consume astfel de substanțe.
- Asistența riscurilor unor accidente cauzate de starea indusă de consumare.
- Eliminarea riscurilor cauzării unor boli infecțioase